4B

Département des Ardennes

COMMUNE DE FUMAY

Plan Local d'Urbanisme
(Transformation du POS en PLU)

Document graphique du règlement
Ech. 1/10.000 ème

Ensemble du territoire

Vu pour être annexé à la délibération du conseil municipal du 25 juin 2020, approuvant le Plan Local d'Urbanisme (Transformation du POS en PLU).

Cachet de la Mairie et signature du Maire

Mathieu SONNET

Atelier d'Urbanisme et d'Environnement
28 Avenue Philippoteaux
08200 SEDAN
Tel. 03.24.27.87.87 - Fax. 03.24.29.15.22
Email : dumay@dumay.fr

Approuvé le : 25 juin 2020

Révisé le :		Modifié le :		Mis à jour le :	

Source : Report des courbes de niveaux principales à partir du Scan25.

LÉGENDE

- Limite de Commune
- Limite de zone
- Limite de secteur
- **Changement de destination autorisé** au titre de l'article L.151-11 du code de l'urbanisme
- **Espace boisé classé**
- **Chemins à préserver** au titre de l'article L.151-38 du code de l'Urbanisme

INFORMATIONS COMPLÉMENTAIRES

- **Cours d'eau** La Meuse, etc.
- **Zone inondable liée aux débordements de La Meuse** Objet du Plan de Prévention des Risques Inondations adopté (données SIG transmises en septembre 2016 par le DDT 08)
- **Zone d'isolement acoustique** Arrêté préfectoral portant classement n°2016135 du 22 mars 2016
  RD 800 : 30 à 100 mètres de part et d'autre
  RD 988 : 30 à 100 mètres de part et d'autre
- **Courbes de niveaux principales**

RAPPEL DÉNOMINATION DES ZONES

Zones naturelles et forestières
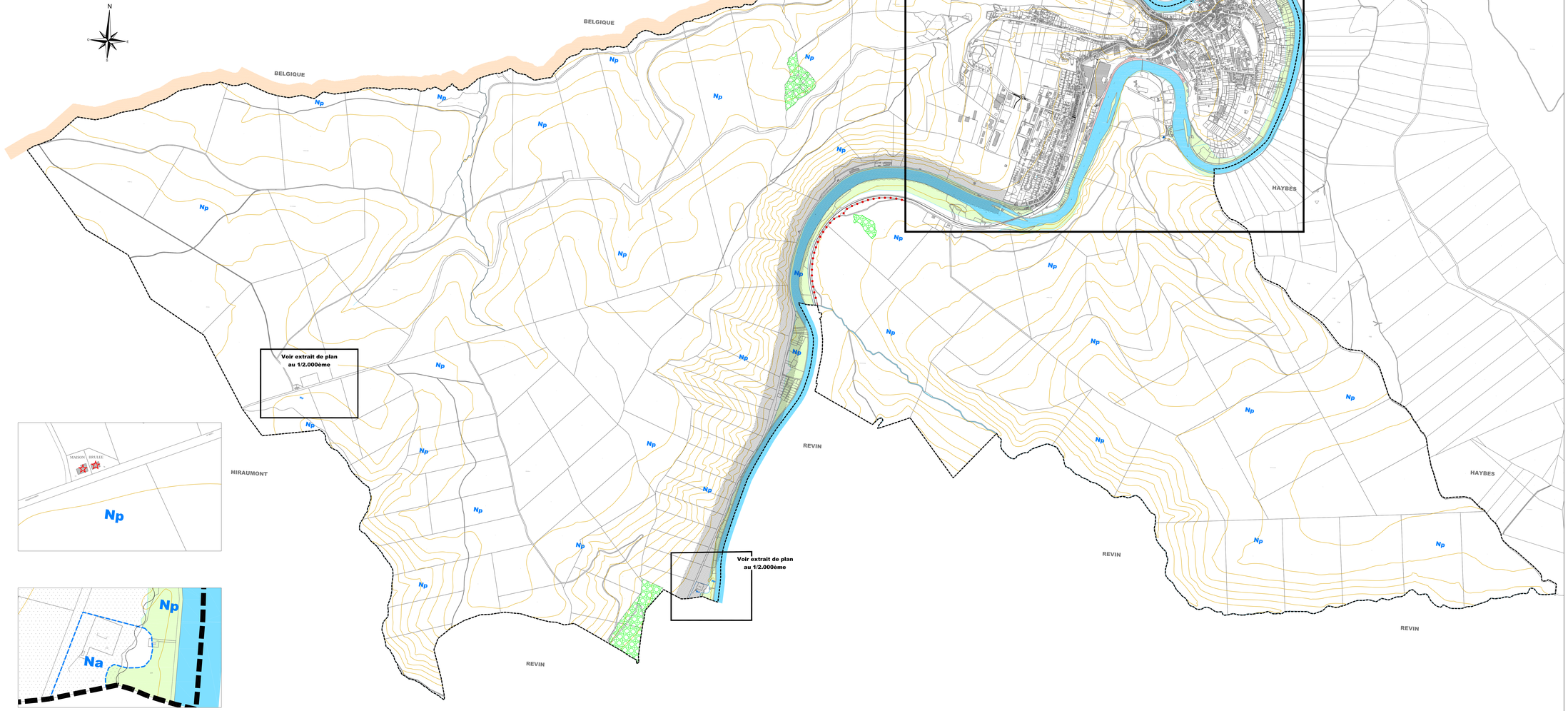
N — **Zone de protection liée à la qualité des sites, milieux, espaces naturels, paysages, et de l'existence d'une exploitation forestière**
secteurs :
- **" a " : centre de transfert de déchets ardennais**
- **" d " : terrains à vocation touristique, sportive, culturelle et de loisirs**
- **" p " : terrains concernés par des périmètres sensibles (Natura 2000, ZNIEFF, etc.).**
- **" p^d " : terrains recoupés par les secteurs ci-dessus.**